ПРОЈЕКАТ - У свету Андерсенових бајки

2/1

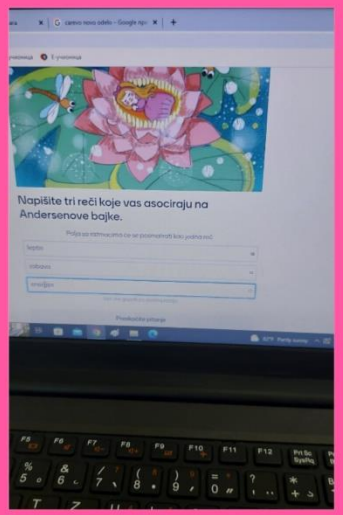
Napišite tri reči koje vas asociraju na Andersenove bajke.

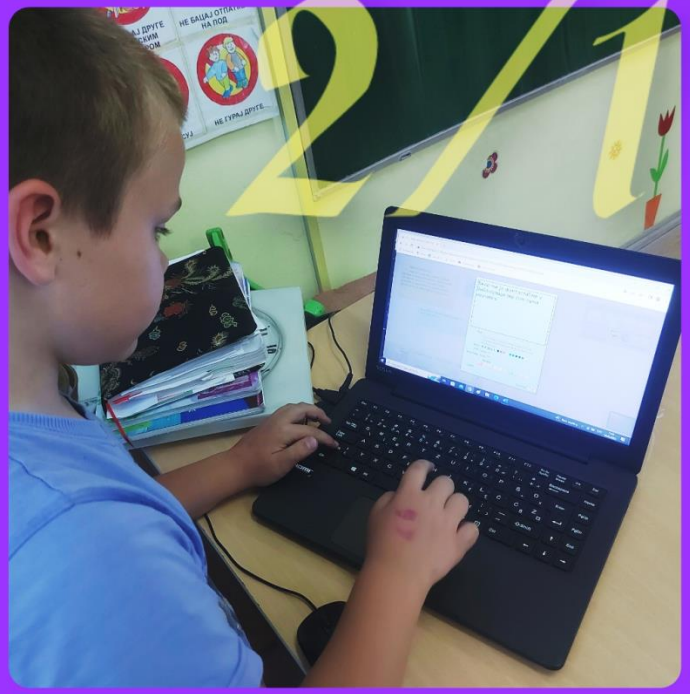

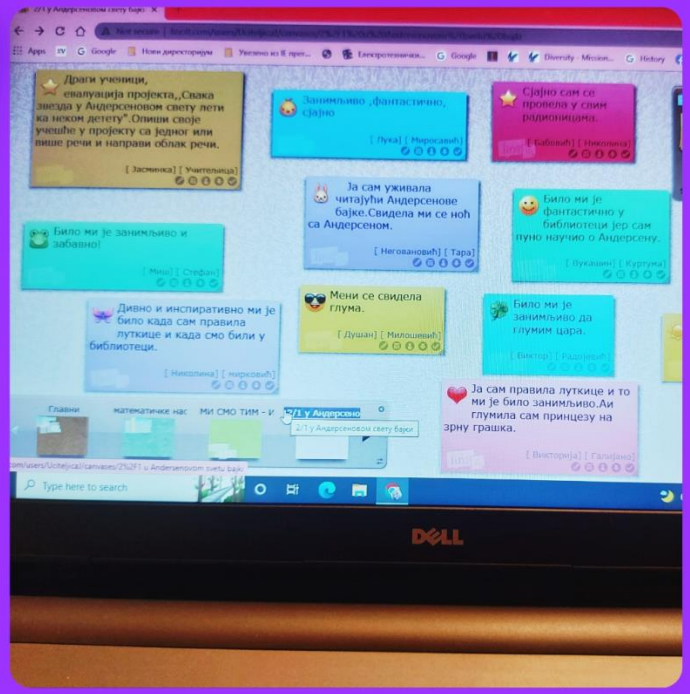
Драги ученици,
евалуација пројекта„Свака звезда у Андерсеновом свету лети ка неком детету".Опиши своје учешће у пројекту са једног или више речи и направи облак речи.
[Јасмина] [Учитељица]
Занимљиво ,фантастично, сјајно
[Пука] [Мирковић]
Сјајно сам се провела у свим радионицима.
[Бабић] [Николина]
Ја сам уживала читајући Андерсенове бајке.Свидела ми се ноћ са Андерсеном.
[Негованović] [Тара]
Било ми је занимљиво и забавно!
[Мина] [Стефан]
Било ми је фантастично у библиотеци јер сам пуно научио о Андерсену.
[Вукашин] [Курћуна]
Мени се свидела глума.
[Душан] [Милошевић]
Дивно и инспиративно ми је било када сам правила луткице и када смо били у библиотеци.
[Николина] [Мирковић]
Било ми је занимљиво да глумим цара.
[Виктор] [Радојевић]
Ја сам правила луткице и то ми је било занимљиво.Аи глумила сам принцезу на зрну грашка.
[Викторија] [Галијана]
Type here to search
DELL

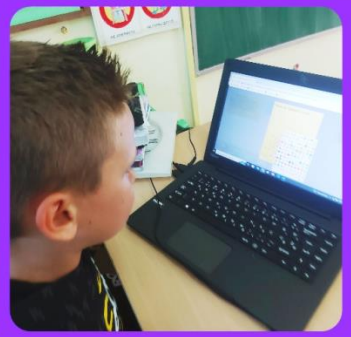

1. Задатак
Сазнали смо о

1. Задатак

1. Задатак
Андерсену
Било нам је задовољство
Занимљиво истраживање
Било ми је догодно

Сазнали смо о Андерсену
2/1
Било нам је задовољство
Занимљиво истраживање!

1. Задатак
Сазнали смо о

1. Задатак
Сазнали смо о Андерсену

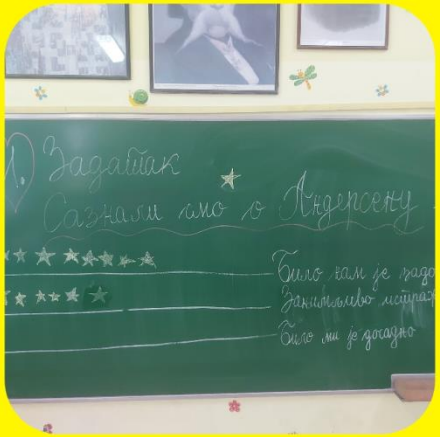
1. Задатак
Сазнали смо о Андерсену
Било нам је
Занимљиво
Било ми је догодно